

C3 ERP/MIS Software
für Druck- und Verpackung

Workshop-Programm 2022



Workshop–Programm 2022 (Webinar)

Aufgrund der hohen Nachfrage nach unseren Webinaren haben wir für 2022 unser Angebot weiter ausgebaut und die Termine nicht mehr als Block sondern als Einzeltermine über das Jahr verteilt organisiert, um Ihnen die Teilnahme während Ihres Tagesgeschäfts zu erleichtern. Sie finden hier unsere aktuellen Trainingsangebote mit den jeweiligen Inhalten, Lernzielen und Terminen. Unsere Trainingsangebote richten sich sowohl an fortgeschrittene C3 Anwender, die neue Bereiche nutzen wollen, als auch an Einsteiger. Die Webinare wurden als interaktive Workshops geplant – d.h. jeder Teilnehmer setzt die Kenntnisse direkt am PC auf einer eigenen Trainingsumgebung in die Praxis um.

Ein PC mit Mikrofon (auf Wunsch auch Kamera) und einer stabilen Internet-Verbindung sind Voraussetzung für die Teilnahme an unseren Webinaren. Nach erfolgter Anmeldung zum Webinar erhalten Sie von uns eine Anleitung zur Einrichtung und zum Test der Schulungsumgebung.

Sprache

- Die Workshops werden entweder in Deutsch oder in Englisch abgehalten. Die Sprache hängt von den Anmeldungen ab und wird Ihnen zwei Wochen vor Termin mitgeteilt, sofern sich die Sprache von Ihrer Wunschsprache bei der Anmeldung unterscheidet. Sollten Sie im Falle der geänderten Sprache die Teilnahme am Workshop absagen, können Sie dies innerhalb von einer Woche ohne Anfall von Bearbeitungs-/Stornogebühren tun.

Preise und Leistungen

- Teilnahmegebühr 550 Euro zzgl. MwSt. je Workshop und Teilnehmer.
- Für den zweiten Teilnehmer einer Firma erhalten Sie 50% Rabatt.
- Jeder Teilnehmer erhält ausführliche Schulungsunterlagen zugemailt.
- Im Anschluss an den Workshop erhält jeder Teilnehmer ein Teilnahmezertifikat

Ablauf

- Die Workshops finden als Videokonferenz statt. Jeder Teilnehmer erhält Zugang zu einer eigenen Schulungsumgebung.
- Für den optimalen Lernerfolg ist die Teilnehmerzahl pro Workshop auf maximal acht Teilnehmer bzw. vier Firmen begrenzt.
- Die Workshops werden von den Ihnen aus der Projekteinführung oder täglichen Hotline bekannten Mitarbeiter und Mitarbeiterinnen geleitet.
- Alle Workshops sind so geplant, dass genügend Zeit für individuelle Problemstellungen und Fragen bleibt.
- Die Workshops beginnen um 9 Uhr.

Anmeldung

Anmeldungen sind ausschließlich über unsere [Webseite](#) möglich. Nach erfolgter Anmeldung erhalten sie eine e-Mail mit allen erfassten Daten als Bestätigung. Für die weitere Kommunikation bitten wir Sie dann immer diese e-Mail als Referenz zu verwenden.

Workshop- und Terminübersicht

| Workshop | 1. Halbjahr | 2. Halbjahr |
|---|------------------------|-----------------------|
| Administrator C3 | Donnerstag, 03.02.2022 | Donnerstag 30.06.2022 |
| Business Intelligence (Ansichten / Auswertungen / Mobile BI) | Donnerstag 17.02.2022 | Donnerstag 14.07.2022 |
| Berichts Anpassungen / Berichts-Framework | Donnerstag 03.03.2022 | Donnerstag 28.07.2022 |
| Customizing / Poweruser | Donnerstag 17.03.2022 | Donnerstag 15.09.2022 |
| Betriebsdatenerfassung / Nachkalkulation | Donnerstag 31.03.2022 | Donnerstag 29.09.2022 |
| Customer Relationship Management und Dokumenten-Management | Donnerstag 07.04.2022 | Donnerstag 13.10.2022 |
| Einkauf | Donnerstag 05.05.2022 | Donnerstag 27.10.2022 |
| Kalkulation / Produktkonfiguration (Basis) | Donnerstag 19.05.2022 | Donnerstag 10.11.2022 |
| Kalkulation / Produktkonfiguration (Vertiefung) | Donnerstag 02.06.2022 | Donnerstag 24.11.2022 |
| Grundlagen der Etikettenproduktion | Donnerstag 23.06.2022 | Donnerstag 08.12.2022 |

Ansprechpartner

Bei Fragen zur Anmeldung oder zu den einzelnen Workshops wenden Sie sich bitte unter +49 7141 79155-0 direkt an unser Office-Team.

Herzlichst Ihre

Kathrin Krauß und Jessica Röhrle

Administrator C3 (Installation, Datenbanksicherung, Update)

Lernziel:

Die Installation von C3 Clients auf einzelnen Clients und Terminalserver. Die Erstellung einer Testumgebung und durchführen eines C3 Updates. Erstellen eines Sicherungsplans für C3.

- | | |
|---|---|
| <ul style="list-style-type: none"> <input type="checkbox"/> Installation <ul style="list-style-type: none"> ▪ Systemvoraussetzungen ▪ Installation ▪ Besonderheiten bei Terminalservern <input type="checkbox"/> Sicherung <ul style="list-style-type: none"> ▪ Erstellen einer Datenbanksicherung ▪ Wiederherstellen einer Datenbanksicherung ▪ Allgemeine Datensicherung <input type="checkbox"/> Update <ul style="list-style-type: none"> ▪ Ablauf eines kompletten C3-Updates <input type="checkbox"/> Testumgebung und Problembeseitigung <ul style="list-style-type: none"> ▪ Erstellen einer Testumgebung ▪ Problembeseitigung der häufigsten Probleme <input type="checkbox"/> Grundlegende Bedienung Serverdienst <ul style="list-style-type: none"> ▪ Einrichtung ▪ Status ▪ Protokollierung | <p>Dauer: 1 Tag</p> <p>Teilnehmerkreis: IT-Mitarbeiter oder Anwender mit guten Anwenderkenntnissen und gutem EDV-Verständnis</p> <p>Vorkenntnisse: Die Installation von Anwendungen sollte kein Problem darstellen. Netzwerkkenntnisse sollten vorhanden sein</p> <p>Termine: Do 03.02.2022 Do 30.06.2022</p> |
|---|---|

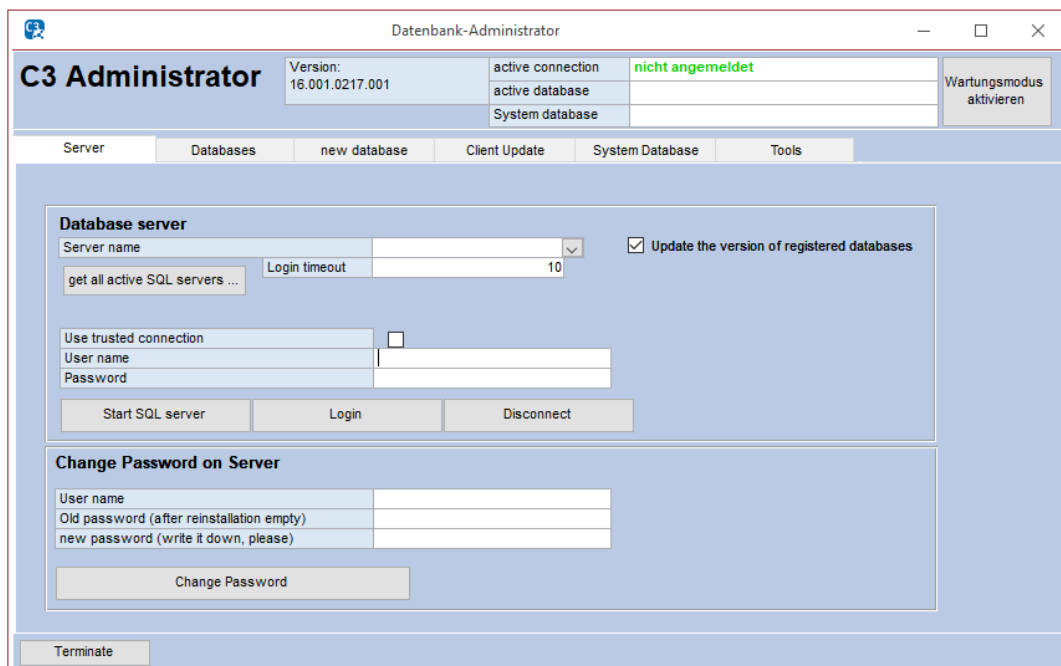

Business Intelligence (Ansichten / Auswertungen / Mobile BI)

Lernziel:

Erstellen von interaktiven Auswertungen als Listen und Charts sowie Dashboards in der Desktop- und Browser-Plattform; Abbildung von individuellen Workflows anhand von Ansichten / Dashboards; Benutzeroberflächen der nächsten Generation.

- Einführung in die Datenstruktur in C3
- C3 Ansichten / Dashboards (Auswertungen)
 - Generelle Möglichkeiten und Einsatz
 - Kopieren vorhandener Ansichten / Dashboards
 - Erstellen neuer Ansichten / Dashboards
 - Ansichten / Dashboards exportieren / importieren
 - Daten grafisch aufbereiten
 - Grundschulung Funktionalitäten BI
 - Dashboard-Typen
 - Übungen dazu

Dauer: 1 Tag

Teilnehmerkreis: C3 Anwender mit guten Anwenderkenntnissen und gutem EDV-Verständnis

Vorkenntnisse: Gute Anwenderkenntnisse in C3. SQL-Kenntnisse sind Voraussetzung. SQL-Management Studio Kenntnisse sollten vorhanden sein. Office Kenntnisse im Bereich Access oder Excel sind ebenfalls von Vorteil. VBA-Kenntnisse (oder Programmiersprachen) und Grundkenntnisse von Visual Studio sollten vorhanden sein.

Termine: Do 17.02.2022
Do 14.07.2022

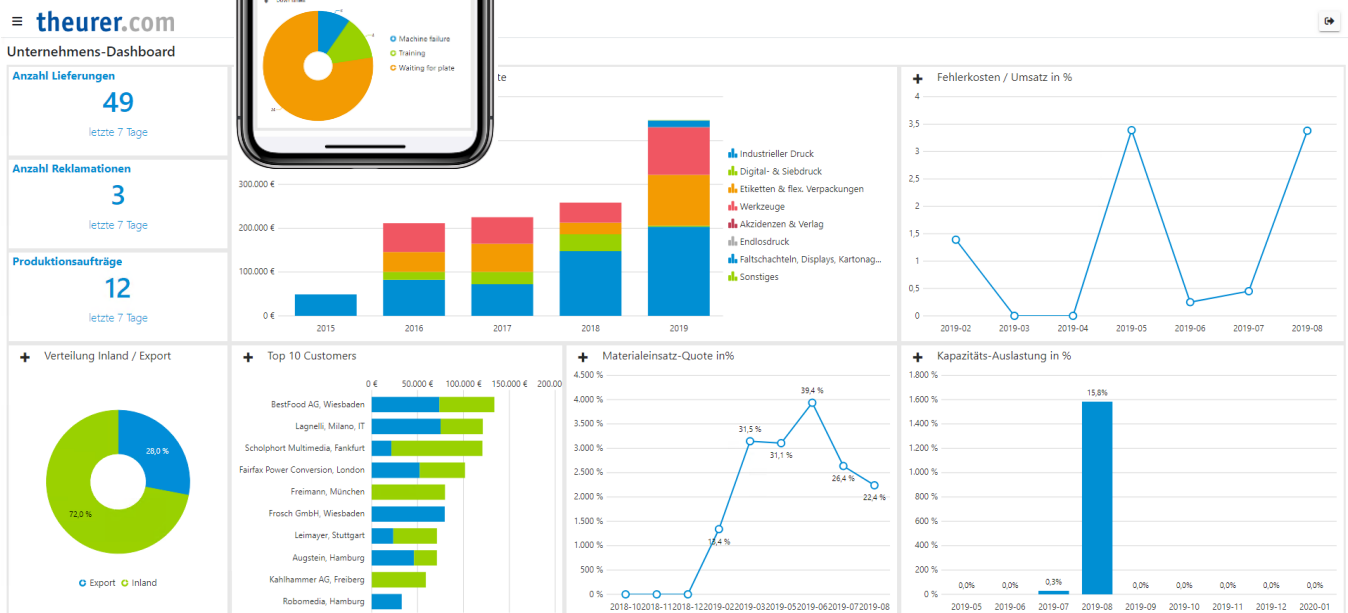
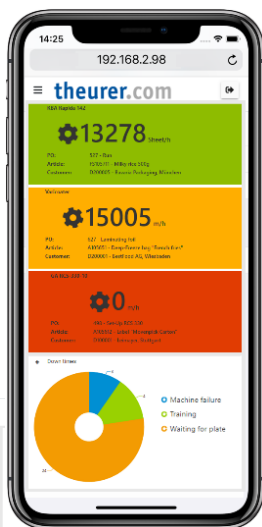

Berichts Anpassungen / Berichts-Framework

Lernziel:

Bearbeiten und Erstellen von druckbaren Berichten aus C3. Möglichkeiten der Berichts Anpassung mit dem Berichts-Framework.

- Allgemein
 - Voraussetzungen zum Bearbeiten von Berichten
 - Einführung in die Datenstruktur in C3
- Berichte
 - Generelle Möglichkeiten und Einsatz
 - Bearbeiten vorhandener Berichte (Hinzufügen neuer Felder, vorhandene Felder verschieben, Schriftart ändern, ...)
 - Einbinden der Berichte im C3 über die Druckprozesse
 - Berichts-Framework
 - VBA-Funktionen

Dauer: 1 Tag

Teilnehmerkreis: Entwickler; C3 Anwender mit guten Anwenderkenntnissen und gutem EDV-Verständnis

Vorkenntnisse: VBA-Kenntnisse (oder Programmiersprachen) und Grundkenntnisse von Visual Studio müssen vorhanden sein. SQL-Kenntnisse sind Voraussetzung. SQL-Management Studio Kenntnisse sollten vorhanden sein. Office Kenntnisse im Bereich Access oder Excel sind ebenfalls von Vorteil. Gute Anwenderkenntnisse in C3.

Termine: Do 03.03.2022
Do 28.07.2022

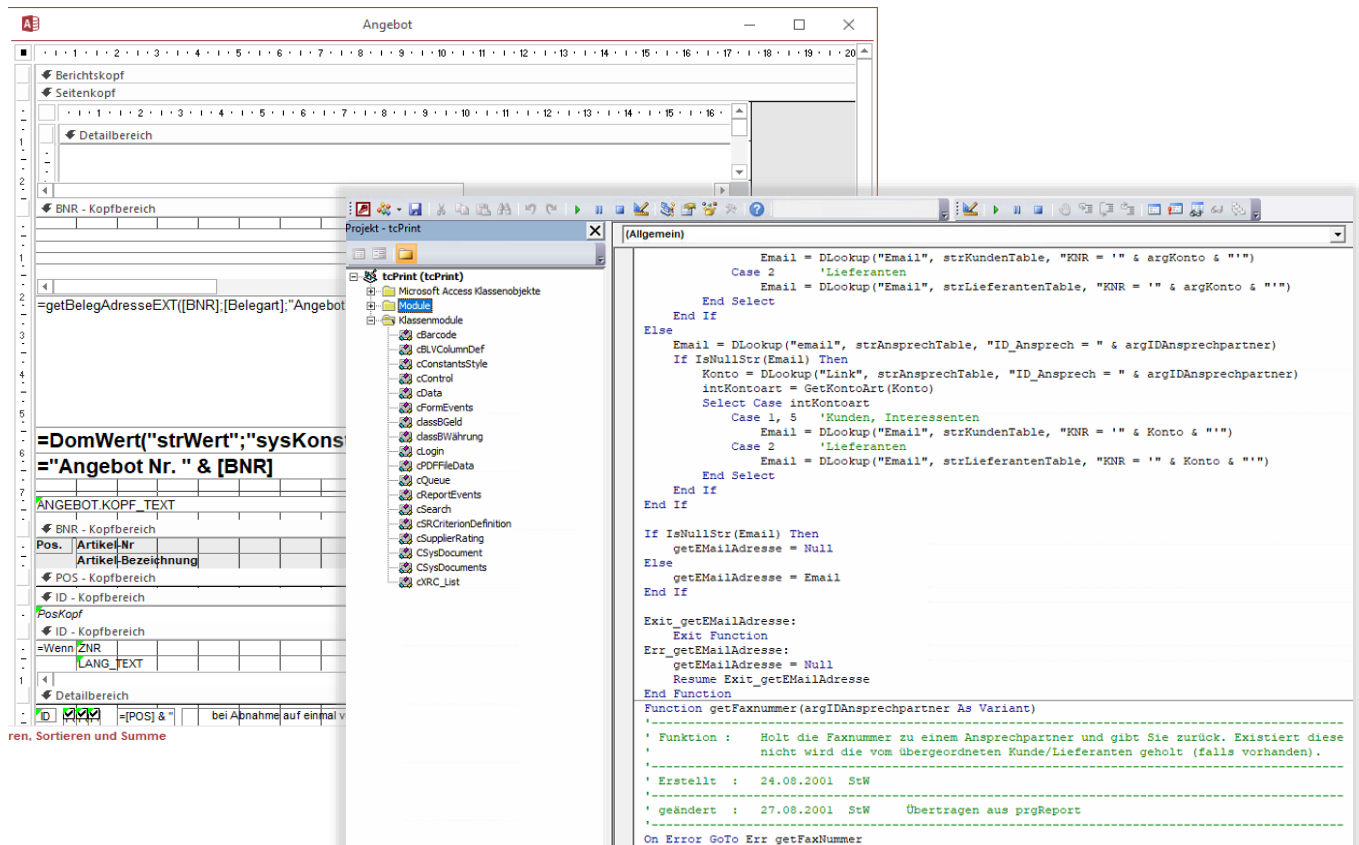

Customizing / Poweruser

Lernziel

C3 selbst besser auf firmenindividuelle Anforderungen anpassen. Benutzer und Rechte verwalten können, die Benutzeroberfläche individuell konfigurieren und die Optionen Schaltfläche um eigene Einträge (Ansichten, Berichte) erweitern.

- Benutzer / Gruppen
 - Benutzer und Benutzergruppe erstellen
 - Spezielle Konfiguration für Benutzer oder Gruppen

Dauer: 1 Tag

- Rechte
 - Vergabe von Rechten in der C3-Central
 - Vergabe von Rechten in der Benutzer-/Gruppenverwaltung

Teilnehmerkreis: C3 Anwender / C3 Poweruser

Vorkenntnisse: Gute Anwenderkenntnisse in C3

- Benutzeroberfläche anpassen
 - Pflichtfelder und Berechtigungen
 - Ausblenden und Umbenennen von Feldern
 - Konfiguration der Optionen-Schaltfläche
 - My Central

Termine: Do. 17.03.2022
Do. 15.09.2022

- Systemweite Einstellungen
 - Einführung in Anpassbarkeit

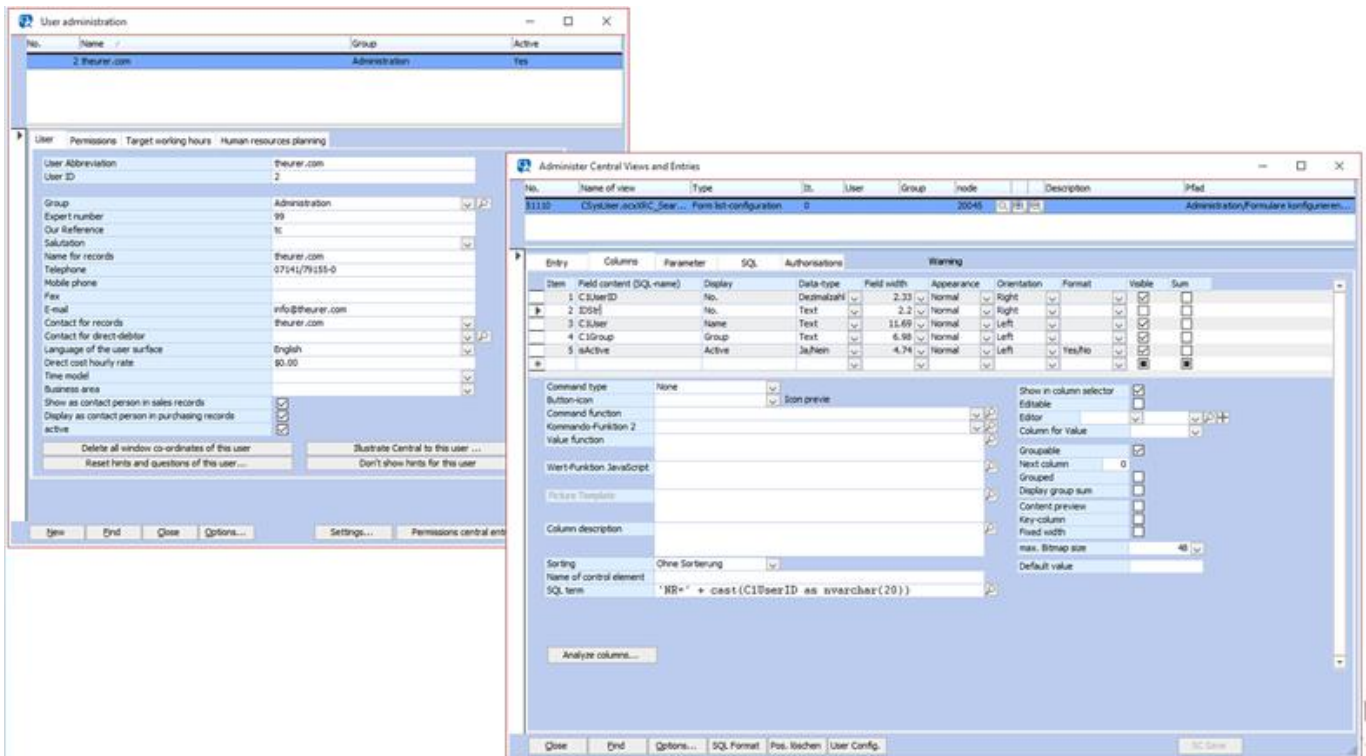

Betriebsdatenerfassung / Nachkalkulation

Lernziel

Unternehmen und eigenes C3 auf den Einsatz der Betriebsdatenerfassung (BDE) vorbereiten. Die Betriebsdatenerfassung im täglichen Betrieb zu betreiben und bei Sonderfällen eingreifen zu können.

- Allgemein
 - Stammdaten zur BDE in C3
 - Vorbereitende Maßnahmen für den Einsatz
 - Tipps für die Praxis

- Erfassung von Daten
 - Erfassung von Personalzeiten
 - Erfassung von Ist-Zeiten und Materialverbrauch
 - Manuelle und ungeplante Buchungen

- Korrektur von Buchungen
 - Kontrolle von erfassten Zeiten
 - Typische Sonderfälle

- Auswertungen von Buchungen
 - Fertigungs-, Hilfs- und Ausfallzeiten
 - Nachkalkulation von Produktionsaufträgen

Dauer: 1 Tag
 Teilnehmerkreis: C3 Anwender / C3 Poweruser
 Vorkenntnisse: Gute Anwenderkenntnisse in C3
 Termine: Do. 31.03.2022
 Do. 29.09.2022

The screenshot shows the 'DMI Monitoring' software interface. It is divided into several sections:

- Header:** 'Ressource' (Bobst Visionfolc), 'EMetzger', 'RProkasky', and 'Mitarbeiter-Pin'.
- Produktionsauftrag:** 555, Artikel-Nr: FS105711.
- Produktionsauftragsinformation:** 'Letzter Auftrag wurde reklamiert, Pantone Farbe muss genau passen.' Artikelinformation: 'Sollmenge: 25000 Stück', 'Faltschachtel "Milchreis 500g"', 'Format in mm (AxBxH): 118 x 30 x 164', 'Längsnaht-Schachtel', 'Material: GD1 Chromoduplexkarton'.
- Arbeitsschrittinformation:** 85.0: Kleben, Bisherige Gutmenge: 3763.
- Leistungs- und Verbrauchstabellen:**

| Leistung [Stück/Stunde] | | |
|-------------------------|-------|-----|
| Ist | 12000 | 50% |
| Soll | 23821 | |

| Verbrauchsmenge [Stück] | | |
|-------------------------|-------|-----|
| Ist | 3763 | 15% |
| Soll | 25012 | |

| Gutmenge [Stück] | | |
|------------------|-------|----|
| Ist | | 0% |
| Minimum | 25000 | |
- Zählerstand seit letztem Verbuchen [Stück]:** In: 3763. Buttons: 'Verbrauch buchen', 'Gutmenge melden'.
- Visualisierung:** A large image of a 'Milchreis' (milk rice) product box with '500g e' and 'Rundkorn Haushaltsreis'.
- Bemerkungen:** 'Bisherige Bemerkung' and 'Neue Bemerkung' fields.
- Buttons:** 'AS Unterbrechen' and 'AS Beenden'.

Customer Relationship Management und Dokumenten-Management

Lernziel

Bessere Transparenz über den Kunden und im Vertrieb mit Vorgängen und Dateien. Eigenständiges Planen und Durchführen von Marketing-Kampagnen.

- Vorgänge
 - Grundlegende Funktionen
 - Merkmale / Kontakte
 - Neue Vorgangsarten anlegen
 - E-Mail Verknüpfungen

- Wiedervorlage
 - Einbinden der Wiedervorlage in einen Geschäftsprozess

- Kampagnen planen
 - Vorgehensweisen
 - Adressen selektieren
 - Auswertungen über Kampagnen

- TAPI-Anbindung

- Dokumenten-Vorlagen / Dateien
 - Erstellen und Anlegen von Dokumenten-Vorlagen
 - Nutzung der Word-Vorlagen mit Textmarken
 - Externe Dateien, Bilder und Dokumente speichern

Dauer: 1 Tag

Teilnehmerkreis: Vertriebs-/Marketing-mitarbeiter, EDV-Mitarbeiter

Vorkenntnisse: Grundlegende C3-Kenntnisse

Termine: Do. 07.04.2022
Do. 13.10.2022

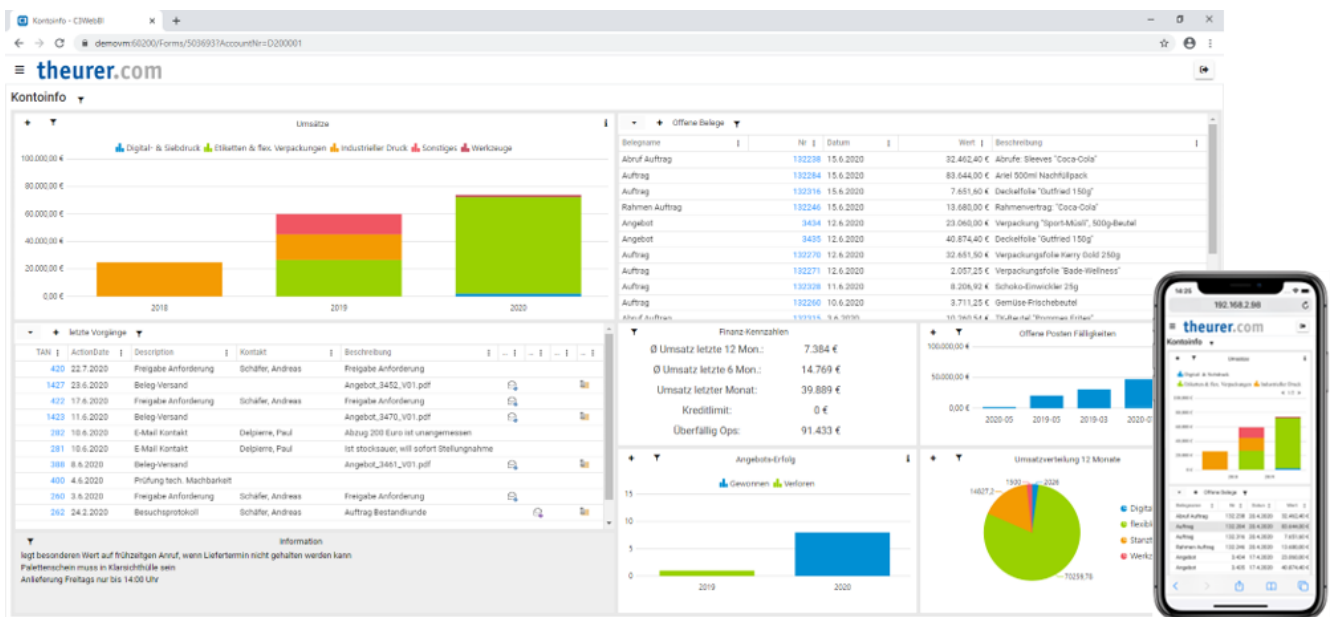

Einkauf

Lernziel

Mit Hilfe der, in C3 zur Verfügung stehenden, Tools die richtigen Entscheidungen auf dem Einkaufsmarkt treffen.

- Einkaufs-Stammdaten
 - Lieferanten
 - Artikel
 - Einkaufspreise und Rabattstrukturen in C3
 - Preislisten
 - Rabattmatrix
 - Artikelanalyse mittels ABC-Analyse
 - Lager-Mindestbestand
 - Meldebestand
 - Auftragsbezogen
 - Beschaffung mittels ABC-Analyse
 - Unser CRM-Vorgangsmanagement im Einkauf
- Dauer:** 1 Tag

Teilnehmerkreis: Mitarbeiter aus dem Einkauf

Vorkenntnisse: Grundlegende C3-Kenntnisse

Termine: Do. 05.05.2022
Do. 27.10.2022

Variante von VEL304WR: VEL304WR-0333

| Bild | Artikel-Nr | X | Y | Z | Bezeichnung1 | Bezeichnung2 |
|------|---------------|------|------|---|-----------------|--------------|
| | VEL304WR | 1000 | 1000 | | 0,075 Vellum 75 | 304 WR |
| | VEL304WR-0250 | 250 | 1000 | | 0,075 Vellum 75 | 304 WR |
| | VEL304WR-0333 | 333 | 1000 | | 0,075 Vellum 75 | 304 WR |
| | VEL304WR-0650 | 650 | 1000 | | 0,075 Vellum 75 | 304 WR |

Grundlagen Details Preise Kalk. Einkauf Lager zus. Sprachen Dokumente Vorgänge

| | | | |
|-------------------------------------|---------------------|-----------|-------------------|
| Verwaltungsdetails | Konto-Nr | MatchCode | Artikel-Nr. Kunde |
| Gewicht [kg] pro Lager-ME: 0,041625 | | | |
| Alternativ-Artikel | | | |
| EAN-Nummer | | | |
| GTIN | | | |
| aktive Kalkulation | | | |
| letzter Ausschuß [%]: 0,00 | | | |
| QS gesperrt | | | |
| Katalogseite | | | |
| Gruppenkennzeichen | | | |
| spez. Provision1 / 2: Keine Keine | Langtext: Vellum 75 | | |

Artikel/Rohstoff: VEL304WR

| Bild | Artikel-Nr | X | Y | Z | Bezeichnung1 | Bezeichnung2 |
|------|---------------|------|------|---|-----------------|--------------|
| | VEL304WR | 1000 | 1000 | | 0,075 Vellum 75 | 304 WR |
| | VEL304WR-0250 | 250 | 1000 | | 0,075 Vellum 75 | 304 WR |
| | VEL304WR-0333 | 333 | 1000 | | 0,075 Vellum 75 | 304 WR |
| | VEL304WR-0650 | 650 | 1000 | | 0,075 Vellum 75 | 304 WR |

Grundlagen Details Preise Kalk. Einkauf Lager zus. Sprachen Dokumente Vorgänge

| | |
|--------------------------|---|
| Preisgruppe | EK-Preispflege: LEK/KEK B/R |
| Hersteller | Preiseinheit EK: 1 |
| Wiederbesch.-Zeit (Tage) | Kalkulatorischer EK-Preis: 0,41 / 1 [lfm] |
| Dispositions-Methode: 1 | letzter EK-Preis: / 1 [lfm] |
| Einkaufs-ME: m² | mittlerer EK-Preis: / 1 [lfm] |
| 1 m² = 1 lfm | Bewertungs-Satz [%]: 100 |

Lieferanten-Artikel-Zuordnung

| KontoNr | MatchCode | Artikel-Nr des Lieferanten | seit | Haupt. | EAN des Lieferanten | L-Menge (m²) | Lieferzeit |
|---------|------------------|----------------------------|------------|-------------------------------------|---------------------|--------------|------------|
| K100009 | Raflatac GmbH, F | | 05.04.2018 | <input checked="" type="checkbox"/> | | | |
| * | | | | <input type="checkbox"/> | | | |

Kalkulation / Produktkonfiguration (Basis)

Lernziel

Eine C3-Produktkonfiguration aufzubauen oder zu erweitern. Firmenindividuelle Kalkulationslogik in C3 abbilden.

- Grundlagen
 - Einsatzzweck und Möglichkeiten
 - Aufbau Produktklassen und Merkmalsgruppen
- Merkmale
 - Merkmale anlegen und verwalten
 - Abhängigkeiten zwischen Merkmalen definieren
 - Wertelisten / Standardwerte definieren
 - Texterzeugung
- Arbeitsschritte / Materialverbrauch
 - Einsatz Arbeitsschritt-Vorlagen
 - Abhängigkeiten von Merkmalen und Arbeitsschritten
- Problembeseitigung
 - Häufige Fehler
 - Fehlerbeseitigung

Dauer: 1 Tag

Teilnehmerkreis: IT-Mitarbeiter oder Anwender mit guten Anwenderkenntnissen in der Kalkulation

Vorkenntnisse: Kalkulationsverständnis im betriebswirtschaftlichen Sinn oder Produktverständnis im technischen Sinn

Termine: Do. 19.05.2022
Do. 10.11.2022

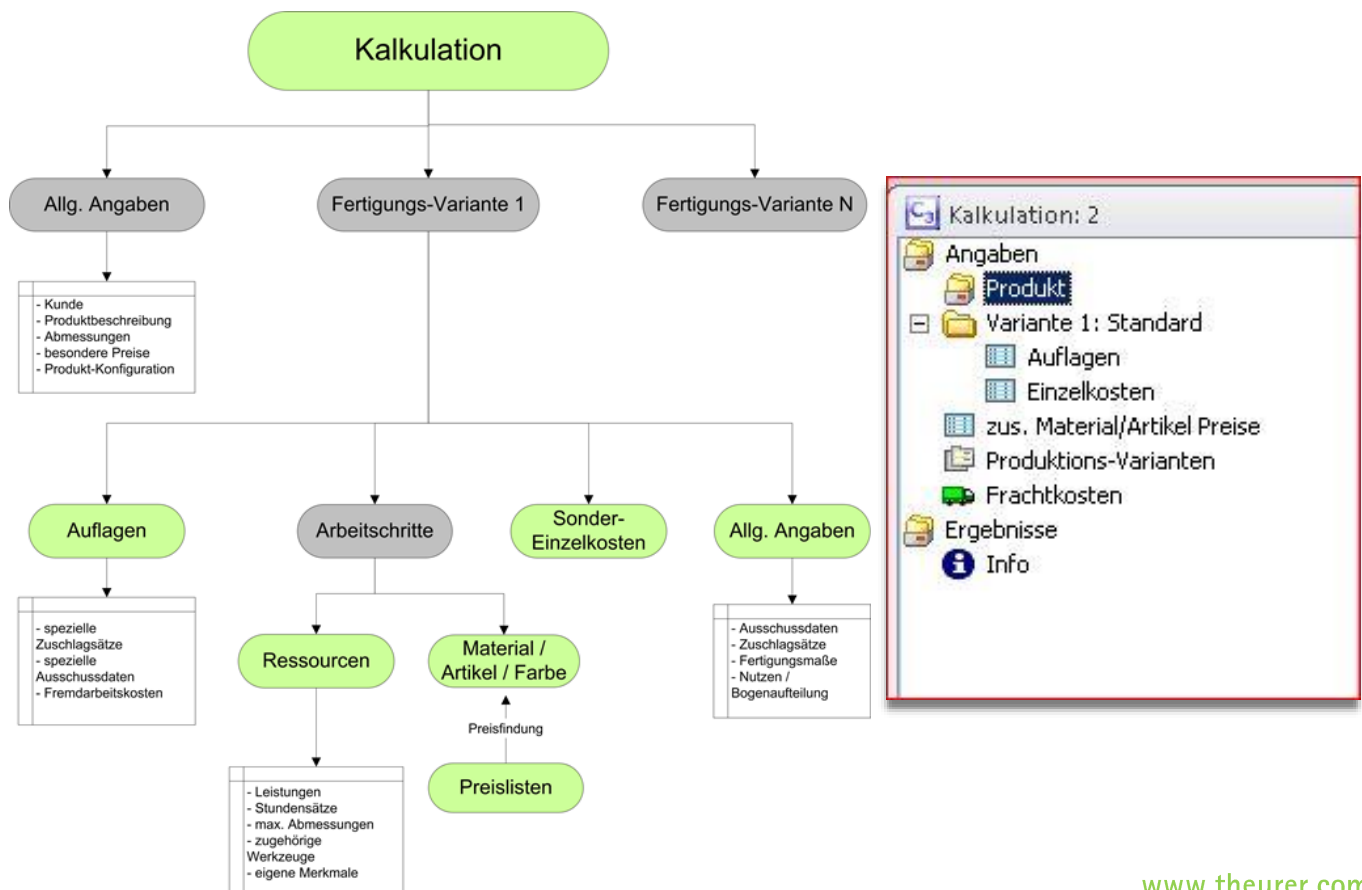

Kalkulation / Produktkonfiguration (Vertiefung)

Lernziel

Eine C3-Produktkonfiguration aufzubauen oder zu erweitern. Aufbau von leistungsfähigen, individuellen Kalkulationslogiken.

- Sondereinzelkosten
 - Sondereinzelkosten erstellen und mit Merkmalen verbinden
- Entscheidungstabellen
 - Verwendungszweck
 - Leistungsfindung
- Variantensteuerung
 - Varianten aktivieren /deaktivieren
 - Einbauen von Variantenlogiken
- Spezialfunktionen
 - Angaben aus Fremdartikel / Material einbinden
 - Spezialfunktionen
- Problembeseitigung
 - Häufige Fehler
 - Fehlerbeseitigung

Dauer: 1 Tag
Teilnehmerkreis: IT-Mitarbeiter oder Anwender mit guten Anwenderkenntnissen in der Kalkulation
Vorkenntnisse: Teilnahme Produktkonfigurations-Workshop (Basis)
Termine: Do. 02.06.2022
 Do. 24.11.2022

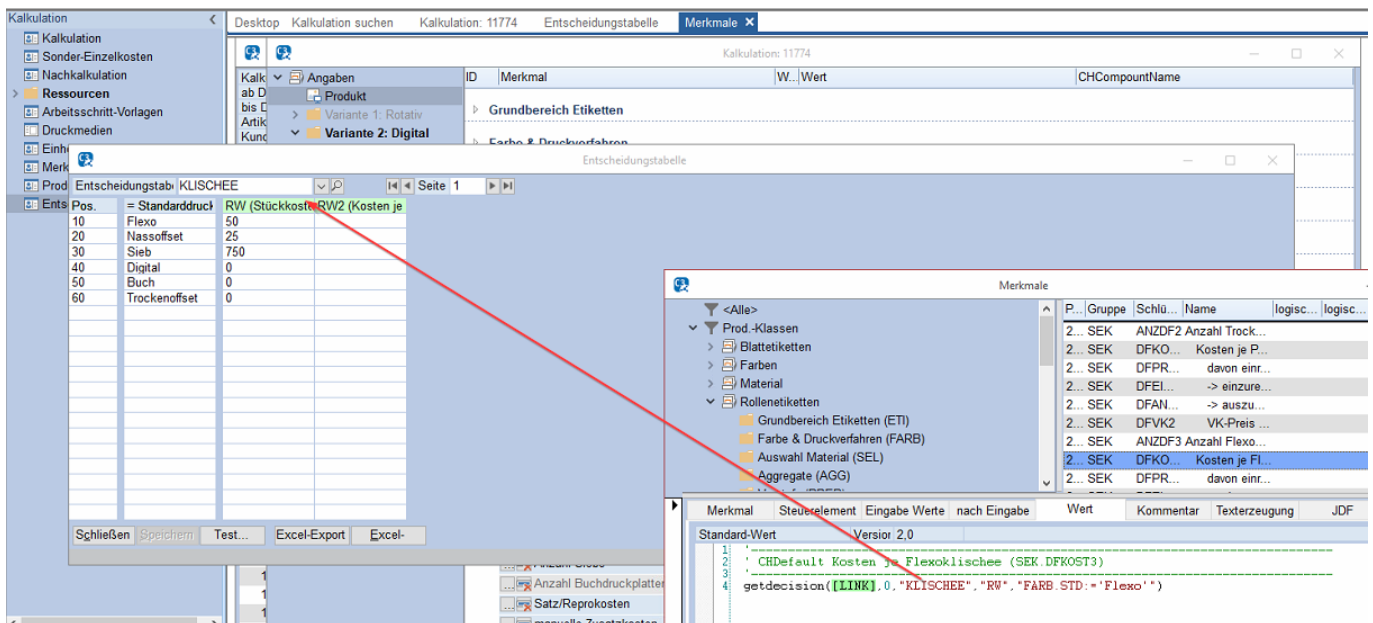

Grundlagen der Etikettenproduktion

Lernziel

Die Grundlagen der Etikettenproduktion in Verbindung mit der C3 Produktkonfiguration kennenlernen.

- Grundlagen
 - Welche Arten an Selbstklebe-Etiketten gibt es?
 - Wie werden diese produziert?
- Druckverfahren
 - Welche Druckverfahren gibt es?
 - Jeweilige Einsatzbereiche
 - Umsetzung in der C3-Kalkulation
- Rohmaterial
 - Arten an Material
 - Aufbau der Materialien
 - Umsetzung in der C3-Kalkulation
- Bahnaufbau / Nutzaufbau / Kalkulation
 - Was zu beachten ist
 - Umsetzung in der C3-Kalkulation
- Praktische Beispiele
 - Technische Projektierung einer Anfrage des Kunden
 - Kalkulation anhand dieser Projektierung in C3

Dauer: 1 Tag

Teilnehmerkreis: Alle C3-Anwender mit Interesse am Kalkulationsverständnis im betriebswirtschaftlichen Sinn und Produktverständnis im technischen Sinn

Vorkenntnisse: Grundlegende C3-Kenntnisse

Termine: Do. 23.06.2022
Do. 08.12.2022

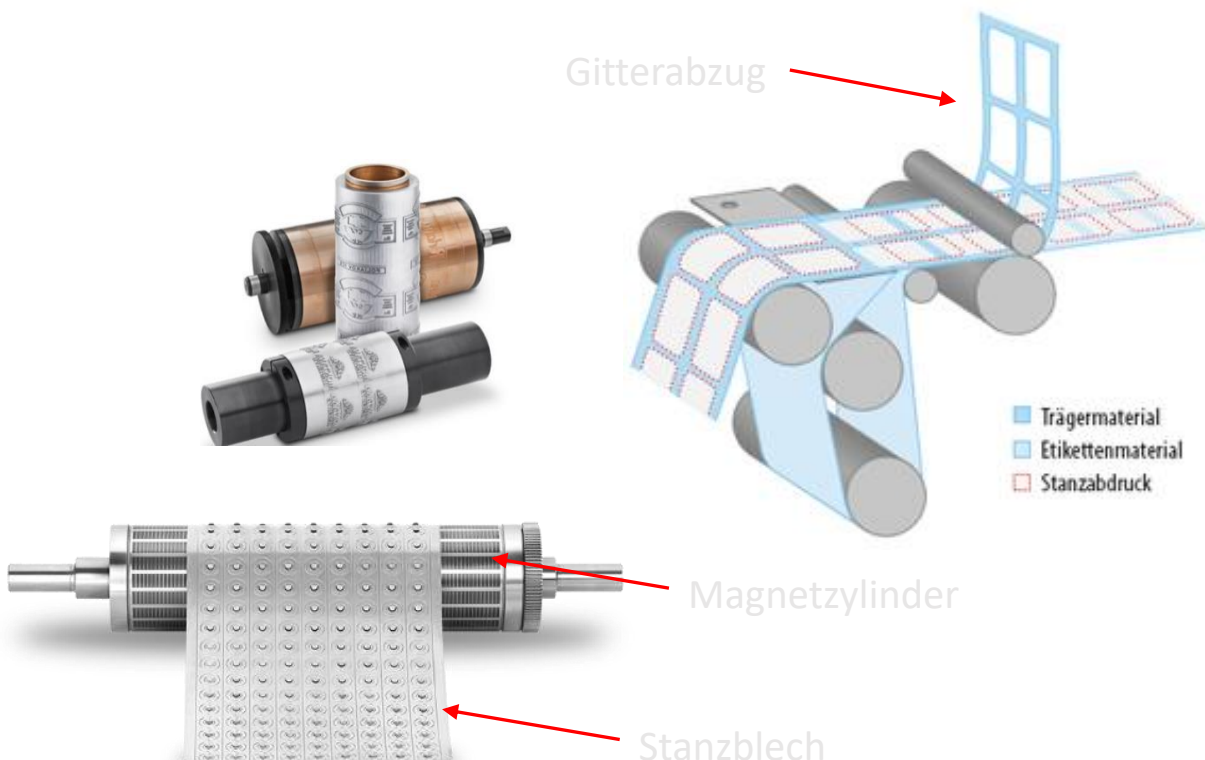

Anmelde- & Teilnahmebedingungen für theurer.com Workshops

1. Teilnahmevoraussetzungen

theurer.com Seminare und Schulungen sind für jedermann zugänglich. Wir bitten Sie jedoch zu prüfen, inwiefern die Seminarinhalte und -voraussetzungen Ihrem Wissensstand und Lernziel entsprechen. Seminare und Schulungen werden immer unter Verwendung der aktuellen C3 Version durchgeführt.

2. Buchung & Anmeldung

Bitte melden Sie sich spätestens 14 Tage vor Ihrer Wunschveranstaltung über unser WebPortal an.

3. Teilnahmegebühren

Die Teilnahmegebühr versteht sich pro Person und Veranstaltungstermin zzgl. gesetzlicher Umsatzsteuer. Sie beinhaltet Veranstaltungsunterlagen und je nach Veranstaltungsort Mittagessen und Pausengetränke. Die Teilnahmegebühr entnehmen Sie bitte den einzelnen Veranstaltungsbeschreibungen bzw. der Rechnung. Die Teilnahmegebühr wird sofort nach Rechnungsstellung ohne Abzüge zur Zahlung fällig.

4. Rabatte

Sie erhalten ab dem zweiten Teilnehmer 50% Rabatt (für den zweiten und jeden weiteren Teilnehmer) auf die Teilnahmegebühr.

5. Rücktritt & Umbuchung durch den Teilnehmer

Die Stornierung (nur schriftlich) ist bis zu 11 Werktagen vor Veranstaltungsbeginn gegen eine Bearbeitungsgebühr von 50 € zzgl. MwSt. möglich. Bis zu 11 Werktagen vor Veranstaltungsbeginn besteht weiter die Möglichkeit gegen eine Bearbeitungsgebühr von 25 € zzgl. MwSt. die ursprünglich anfallende Teilnahmegebühr bei der Buchung einer anderen Veranstaltung anrechnen zu lassen, wenn letztere innerhalb von sechs Monaten nach dem Datum der ursprünglichen Veranstaltung stattfindet. Erfolgt die Stornierung zwischen dem 11. Werktag und einem Tag vor Veranstaltungsbeginn, erheben wir die Hälfte der Teilnehmergebühr. Bei Nichterscheinen oder Stornierung am Veranstaltungstag wird der gesamte Teilnahmebetrag fällig. Der Teilnehmer ist grundsätzlich berechtigt, den Nachweis zu führen, dass durch die Stornierung der Veranstaltung ein Schaden überhaupt nicht entstanden oder wesentlich niedriger ist, als die von theurer.com einbehaltene Bearbeitungsgebühr.

6. Rücktritt und Änderungen durch theurer.com

theurer.com behält sich vor, angekündigte Referenten durch andere zu ersetzen und notwendige Änderungen des Veranstaltungsprogramms unter Wahrung des Gesamtcharakters der Veranstaltung vorzunehmen. Ist die Durchführung der Veranstaltung aufgrund höherer Gewalt oder aus wichtigem Grund (z.B. wegen Erkrankung des Referenten oder aufgrund zu geringer Teilnehmerzahl) nicht möglich, werden die Teilnehmer umgehend informiert. Die Teilnahmegebühr wird in diesem Fall erstattet. Ein Anspruch auf Ersatz von Reise- und Übernachtungskosten sowie Arbeitsausfall oder sonstigen vergeblichen Aufwendungen ist ausgeschlossen, es sei denn, solche Kosten entstehen aufgrund grob fahrlässigen oder vorsätzlichen Verhaltens seitens theurer.com. theurer.com verpflichtet sich, bei eventuell auftretenden Leistungsstörungen alles Zumutbare zu unternehmen, um zu einer Behebung oder Begrenzung der Störung beizutragen.

7. Urheberrechte

Die Veranstaltungsunterlagen sind urheberrechtlich geschützt. Die Vervielfältigung, Weitergabe oder anderweitige Nutzung der Tagungsunterlagen ist nur mit ausdrücklicher schriftlicher Zustimmung von theurer.com gestattet.

8. Allgemeine Geschäftsbedingungen

Ergänzend gelten die Allgemeinen Geschäftsbedingungen der theurer.com GmbH, sofern in diesen Bedingungen nichts anderes geregelt ist.